

COBERTURA BLOCO F - INDICAÇÕES DE REFORMA

ESC: 1:150

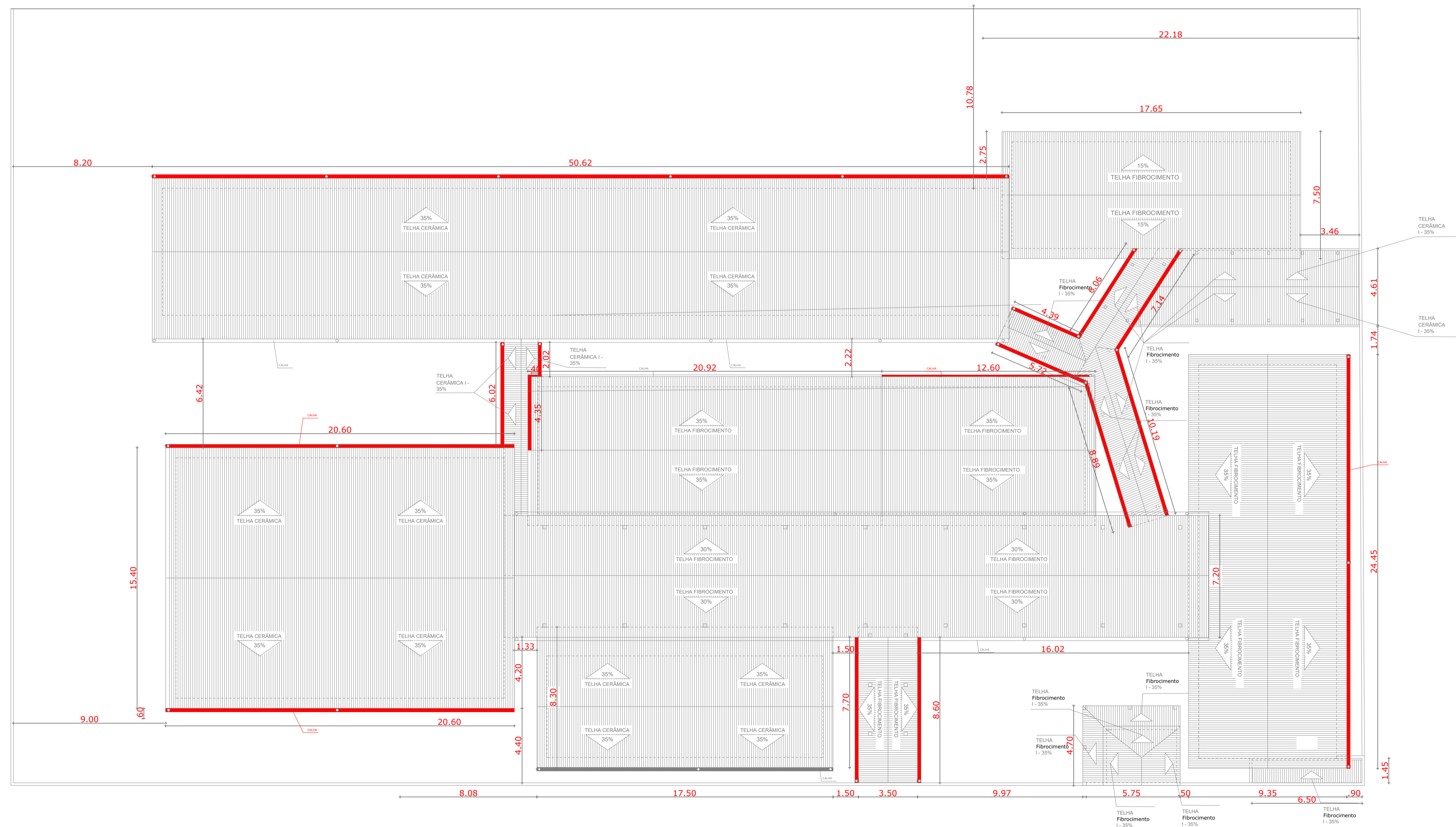

COBERTURA - CALHAS A SEREM EXECUTADAS

ESC: 1:150

LEGENDA:

■ CALHAS QUE SERÃO EXECUTADAS

TÍTULO:		ESTADO DE RONDÔNIA PREFEITURA MUNICIPAL DE VALE DO ANARI - RO	
PROJETO:		PROJETO COM INDICAÇÕES DE REFORMA	
CONTEÚDO:		PLANTA BAIXA COM INDICAÇÕES DE REFORMA	
LOCAL DA OBRA:		E. M. E. I. E. F DARCI RIBEIRO	
PROPRIETÁRIO:	RESP. TÉCNICO:		
PREFEITURA MUNICIPAL DE VALE DO ANARI - RO			
ESCALA:	ÁREA CONSTRUIDA:	DATA:	FOLHA:
INDICADAS	1.911,42m ²	30/07/2021	02/03