

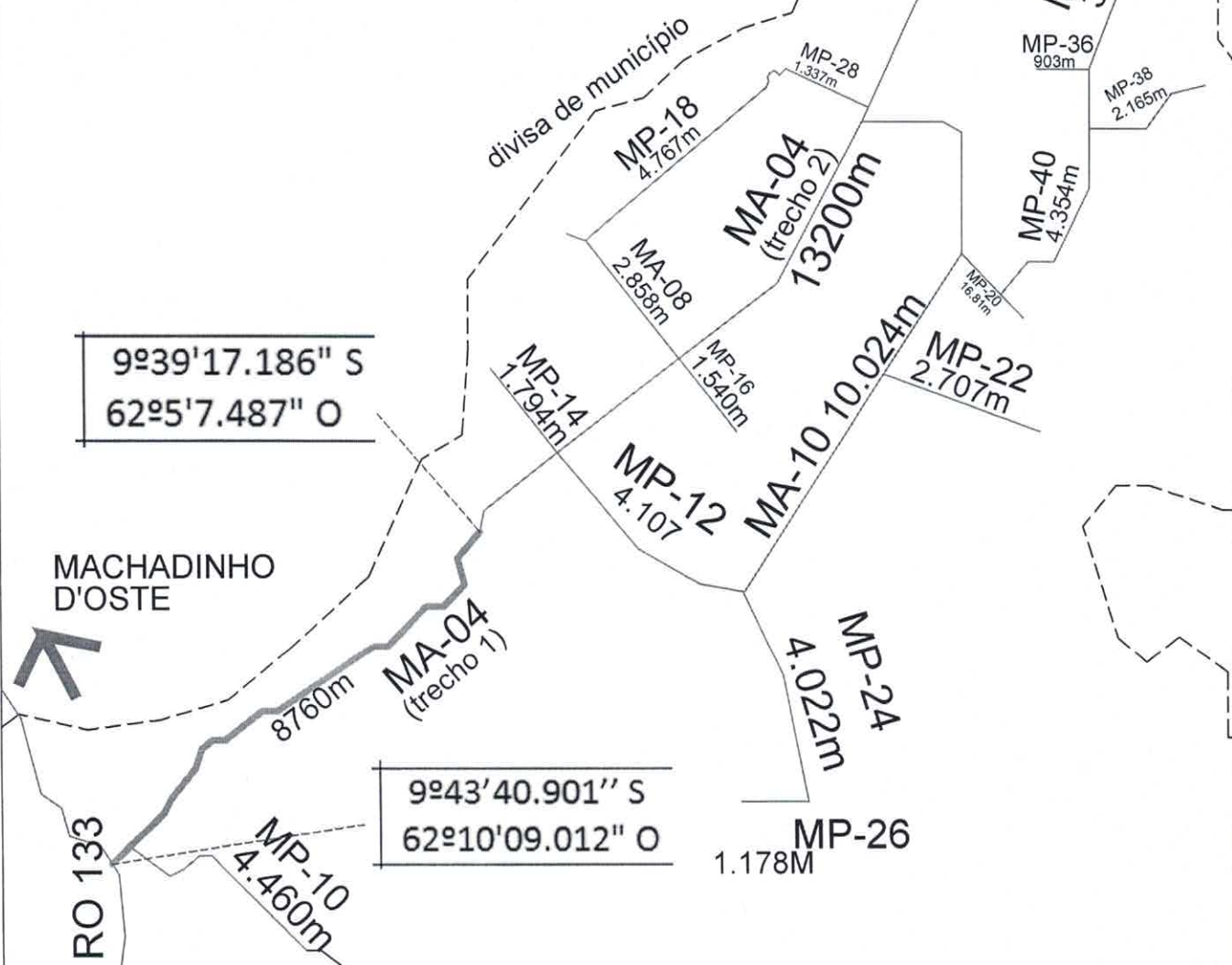

LEGENDA:
(intervenções previstas)

Conformação de plataforma com revestimento primário (8.760,00m) —————



	ANO	TIPO	ALTERAÇÕES:	
	2017	CROKI	A - - B C D	
PROJETO P/RECUPERAÇÃO DE VIAS VICINAIS		EXTENSÃO (m):	 R. SANTOS DUMONT, 548 NOVA OURO PRETO- OURO PRETO/RO trianguloengenhariaarquitectura@gmail.com (69) 99322-3120; (69)99907-3455	
LOCAL: LINHA MA-04 (TRECHO 1) TRECHO: INÍCIO NA RO-133; FINAL NO KM 8,76		DATA		
VISTO	PREFEITO:	FOLHA		DIM
	RESP. TEC.:	01/08		METRO
	ANILDO ALBERTON DALCIND CAVALHEIRELLI EPP Josemar Godinho Caldeira Resp. Técnico		DATA AGOSTO 2017 ESC S/ESC.	

Prefeitura Municipal
 Fis. 036
 Proc. 132 2018
 Visto
 Vato do Anan/RO

9°34'26.31" S
 62°00'30.58" O

LEGENDA:
 (intervenções previstas)

Conformação de plataforma com revestimento primário (13.200,00m) —————

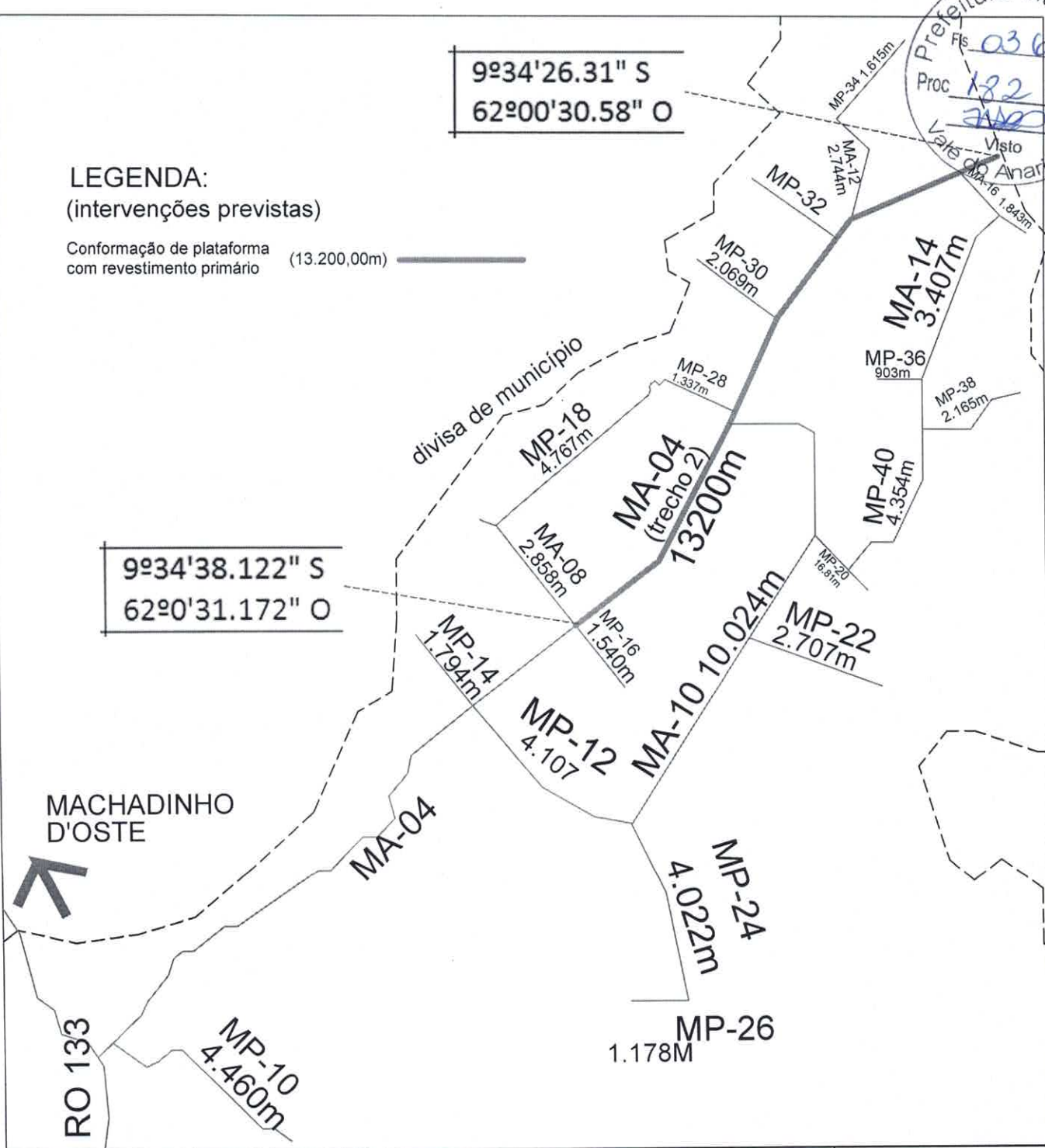

9°34'38.122" S
 62°0'31.172" O

MACHADINHO D'OSTE



	ANO	TIPO	ALTERAÇÕES:		
	2017	CROKI	A - -		
PROJETO P/RECUPERAÇÃO DE VIAS VICINAIS		EXTENSÃO (m):	B		
		13.200,00	C		
LOCAL: LINHA MA-04 (TRECHO 2) TRECHO: INÍCIO KM 12,7; FINAL NO KM 25,9		DATA	D		
		AGOSTO 2017	 R. SANTOS DUMONT, 548 NOVA OURO PRETO- OURO PRETO/RO trianguloengenharlaarquitectura@gmail.com (69) 99322-3120; (69)99907-3455		
VISTO	PREFEITO:	FOLHA			DIM
	ANILDO ALBERTON	02/08			METRO
RESP. TEC.:	L. DALCINDO CAVALI EIRELI-EPP 26.747.076/0001-79 <i>Josemar Godinho Caldeira</i> Resp. Técnico CREA 40476 D/MG		ESC S/ESC.		



LEGENDA:
(intervenção previstas)

Conformação de plataforma com revestimento primário (3.700,00m)

9°37'10.470" S
62°3'27.882" O

9°38'16.860" S
62°02'34.120" O

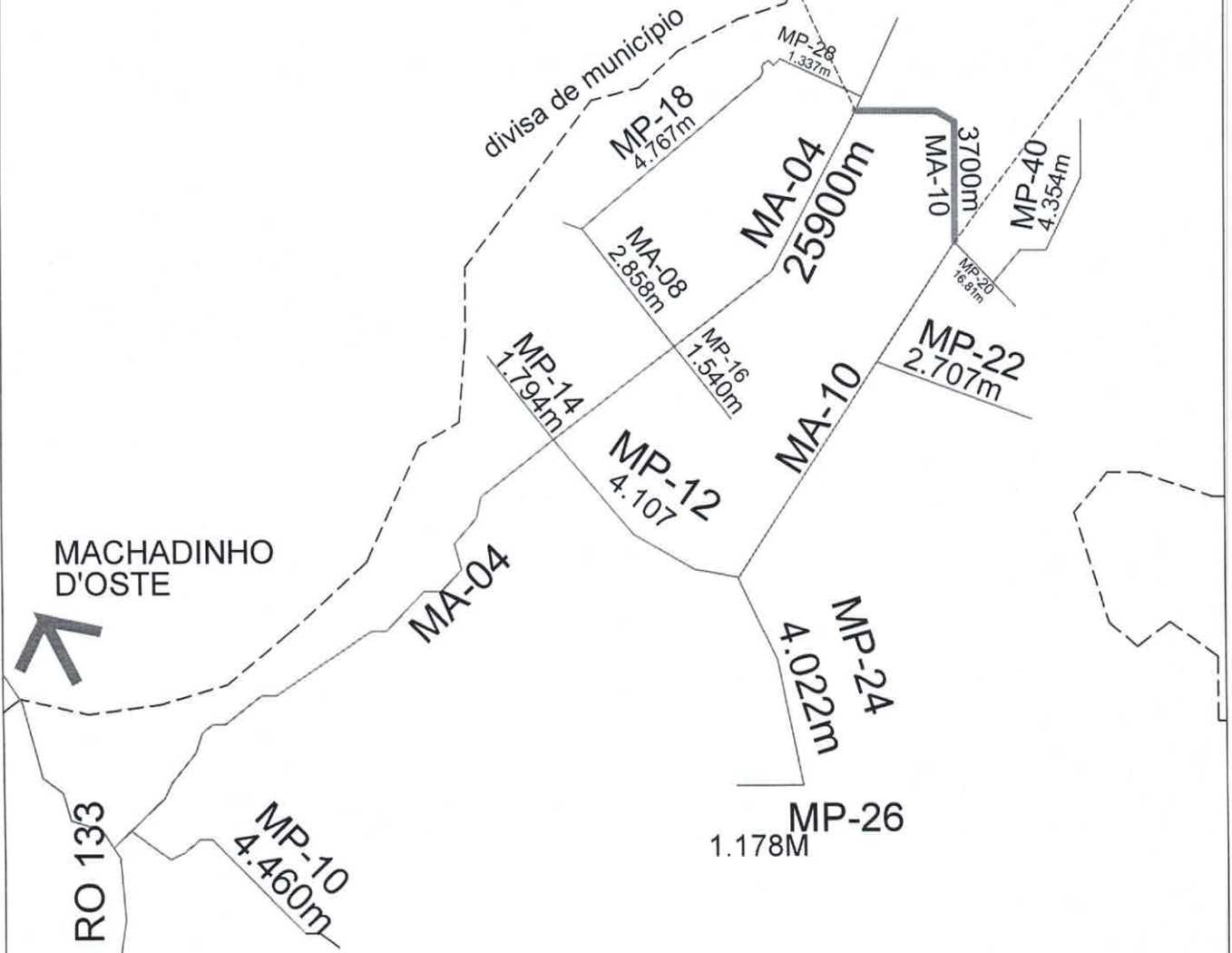

	ANO	TIPO	ALTERAÇÕES:
	2017	CROKI	A - - B C D
PROJETO P/RECUPERAÇÃO DE VIAS VICINAIS		EXTENSÃO (m):	
		3.700,00	
LOCAL: LINHA MA-10 TRECHO: INÍCIO NA MA-04; FINAL NO KM 3,7		DATA	
		AGOSTO 2017	
V I S T O	PREFEITO: ANILDO ALBERTON	FOLHA	DIM
	RESP. TEC.: L. DALCIND CAVATTEIRELI-EPP 26.747.076/0001-79 <i>Josemar Godinho Caldeira</i> Resp. Técnico	03/08	METRO S/ESC.
			 R. SANTOS DUMONT, 548 NOVA OURO PRETO- OURO PRETO/RO trianguloengenhariaarquitectura@gmail.com (69) 99322-3120; (69)99907-3455

Prefeitura Municipal
 Fis. 038
 Proc. 182 2018
 Visto
 Vale do Aparaí/RO

$9^{\circ}34'36.120''$ S
 $62^{\circ}0'58.194''$ O

$9^{\circ}35'16.332''$ S
 $62^{\circ}0'15.505''$ O

LEGENDA:
(intervensões previstas)

Conformação de plataforma com revestimento primário (1.843,00m)

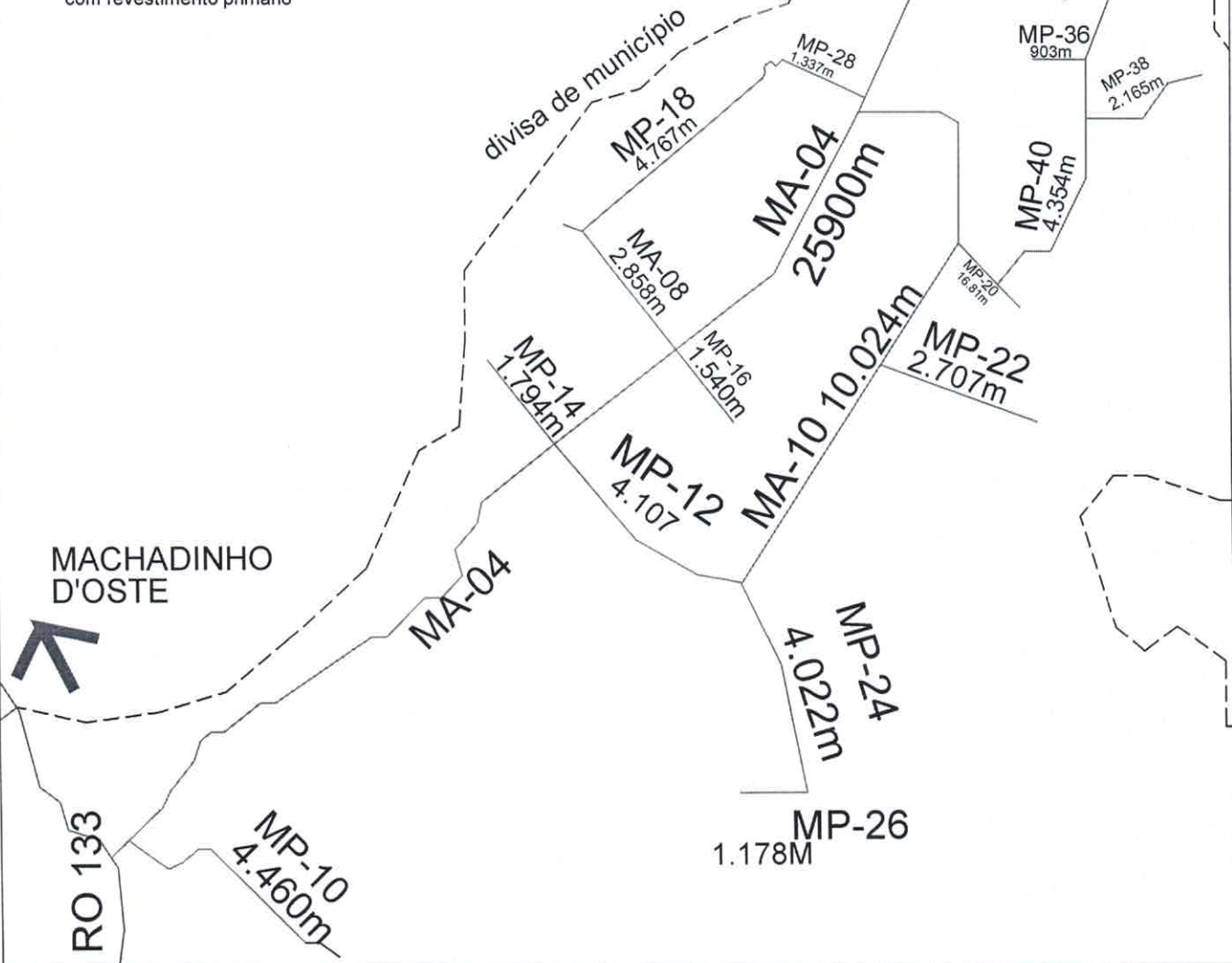

MACHADINHO D'OSTE



	ANO	TIPO	ALTERAÇÕES:		
	2017	CROKI	A - -		
PROJETO P/RECUPERAÇÃO DE VIAS VICINAIS		EXTENSÃO (m):	B		
		1.843,00	C		
LOCAL: LINHA MA-16 TRECHO: INÍCIO NA MA-04; FINAL NO KM 1,843		DATA	D		
		AGOSTO 2017	 R. SANTOS DUMONT, 548 NOVA OURO PRETO- OURO PRETO/RO trianguloengenhariaarquitectura@gmail.com (69) 99322-3120; (69)99907-3455		
VISTO	PREFEITO:	FOLHA			DIM
	ANILDO ALBERTON	04/08			METRO
RESP. TEC.:	L. DALCIND CAVALHEIRI-EPP 26.747.076/0001-79 Josemar Godinho Caldeira Resp. Técnico CRETA 10479 DMG	ESC	S/ESC.		

LEGENDA:
(intervensões previstas)

Conformação de plataforma com revestimento primário (4.107,00m) 

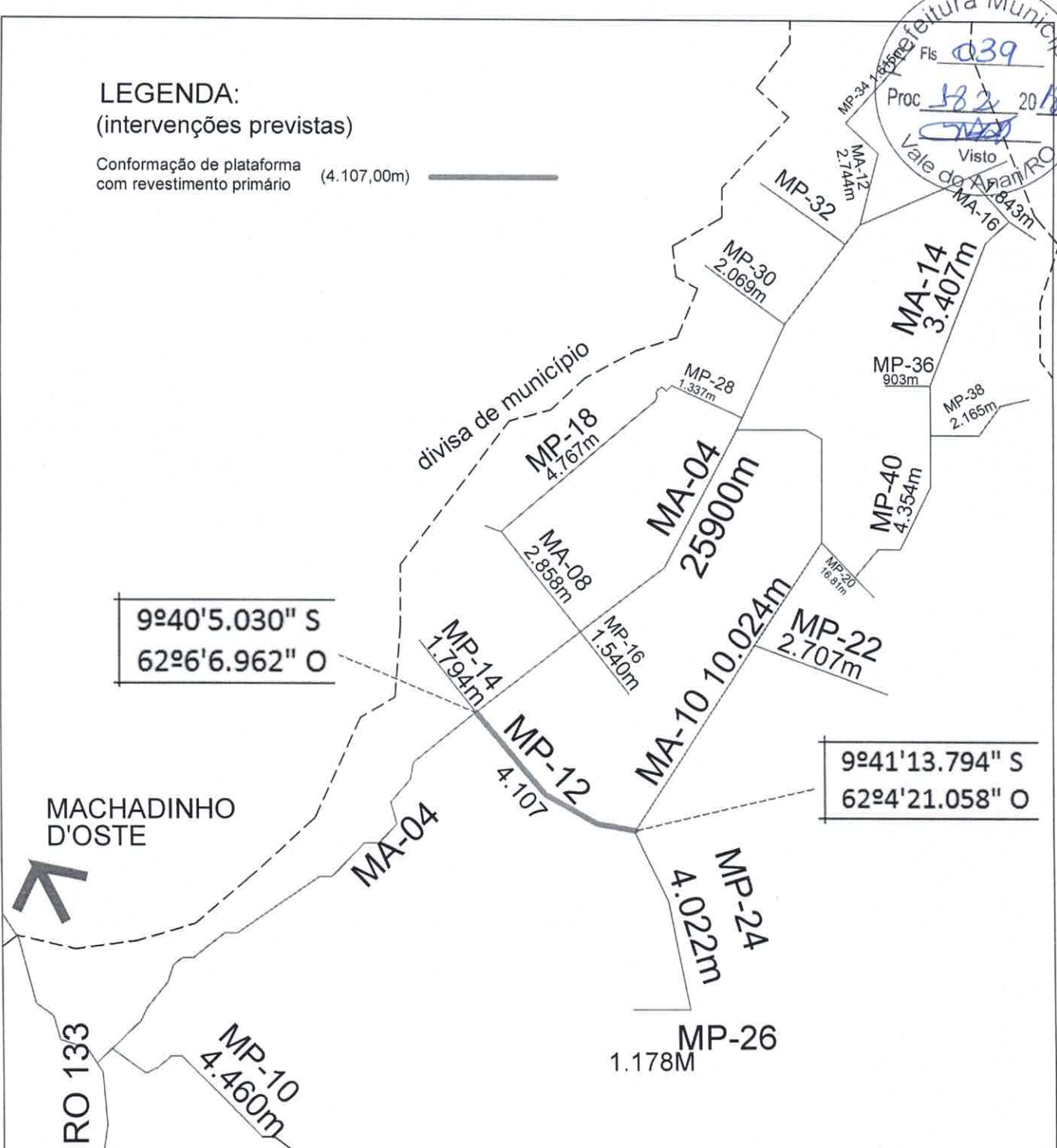

	ANO	TIPO	ALTERAÇÕES:		
	2017	CROKI	A - -		
PROJETO P/RECUPERAÇÃO DE VIAS VICINAIS		EXTENSÃO (m):	B		
		4.107,00	C		
LOCAL: LINHA MP-12 TRECHO: INÍCIO NA MA-04; FINAL NA LINHA MA-10		DATA	D		
		AGOSTO 2017	 R. SANTOS DUMONT, 548 NOVA OURO PRETO- OURO PRETO/RO trianguloengenhariaarquitectura@gmail.com (69) 99322-3120; (69)99907-3455		
VISTO	PREFEITO:	FOLHA			DIM
	ANILDO ALBERTON	05/08			METRO
	RESP. TEC.:				ESC
L DALCINDO VENTURELI-EPP 26 747 076/0001-79 Josemar Godinho Caldeiro Resp. Técnico		S/ESC.			



MACHADINHO D'OSTE
↑

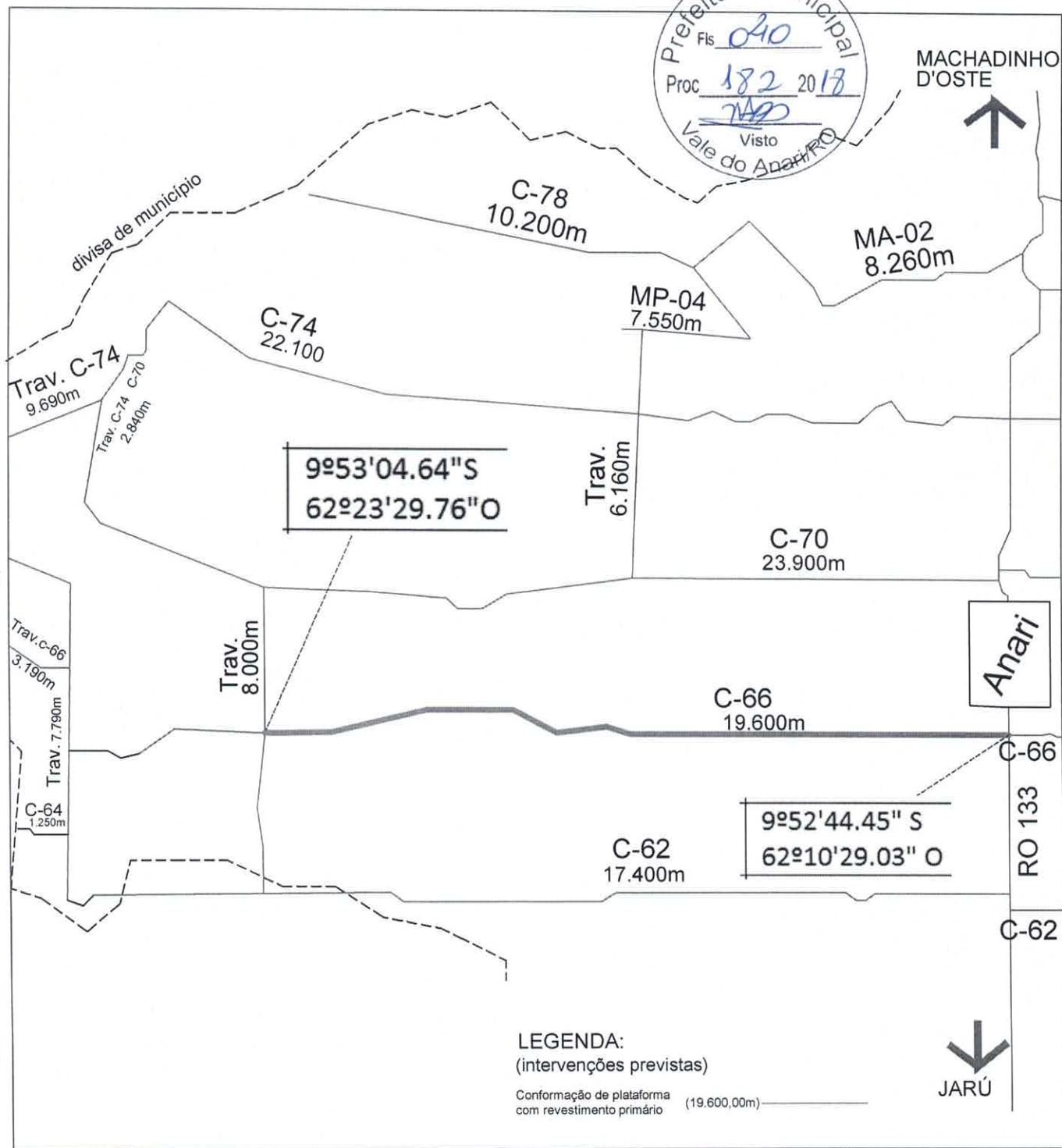

LEGENDA:
(intervensões previstas)

Conformação de plataforma com revestimento primário (19.600,00m) —————

↓
JARÚ

	ANO	TIPO	ALTERAÇÕES:
	2017	CROKI	A - - B C D
PROJETO P/RECUPERAÇÃO DE VIAS VICINAIS		EXTENSÃO (m):	 R. SANTOS DUMONT, 548 NOVA OURO PRETO - OURO PRETO/RO trianguloengenhariaarquitectura@gmail.com (69) 99322-3120; (69) 99907-3455
LOCAL: TRAVESSÃO DA LINHA C62 COM C70 TRECHO: INÍCIO NA LINHA C62; FINAL NA LINHA C70		DATA	
PREFEITO:	FOLHA	DIM	
ANILDO ALBERTON	06/08	METRO	
RESP. TEC.:	L. DALCINO CAVATLEIRELI-EPP 26.747.176/0001-79 Josemar Godinho Caldeira Resp. Técnico TEFA 30478 D/MG	ESC	S/ESC.

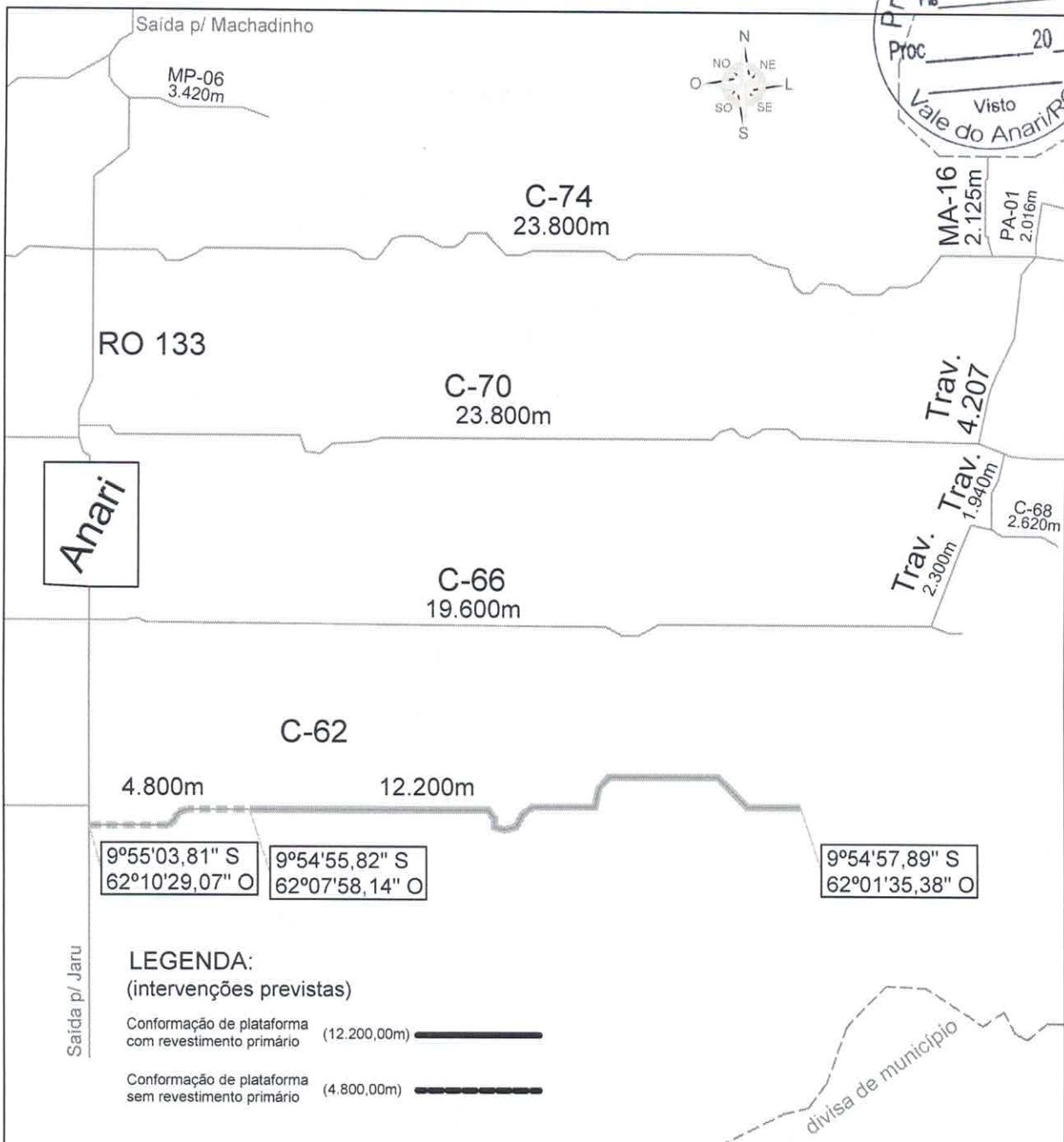

$9^{\circ}55'03,81''$ S $62^{\circ}10'29,07''$ O
 $9^{\circ}54'55,82''$ S $62^{\circ}07'58,14''$ O
 $9^{\circ}54'57,89''$ S $62^{\circ}01'35,38''$ O

LEGENDA:
 (intervações previstas)
 Conformação de plataforma com revestimento primário (12.200,00m)
 Conformação de plataforma sem revestimento primário (4.800,00m)

	2017	TIPO	CROKI		ALTERAÇÕES:
					A- -
PROJETO P/RECUPERAÇÃO DE VIAS VICINAIS		EXTENSÃO (m):		17.000,00	
		LOCAL: LINHA C-62 LD		DATA	
CONF. PLATAFORMA SEM REVEST. PRIMÁRIO (INÍCIO NA RO-133 ATÉ O KM 4,8 DA LH C62 LD)		AGOSTO 2017			
CONF. PLATAFORMA COM REVEST. PRIMÁRIO (INÍCIO NO KM 4,8 DA LH C62 LD ATÉ O FINAL DA LH C62 LD)		DIM			
PREFEITO: ANILDO ALBERTON		METRO			
V I S T O	RESP. TEC.:		FOLHA		ESC
			07/08		
				S/ESC.	
AV. XV DE NOVEMBRO, 1114 UNIÃO - OURO PRETO DO OESTE/RO trianguloengenhariaarquitectura@gmail.com (69) 99322-3120; (69)99907-3455					



MACHADINHO D'OSTE
↑

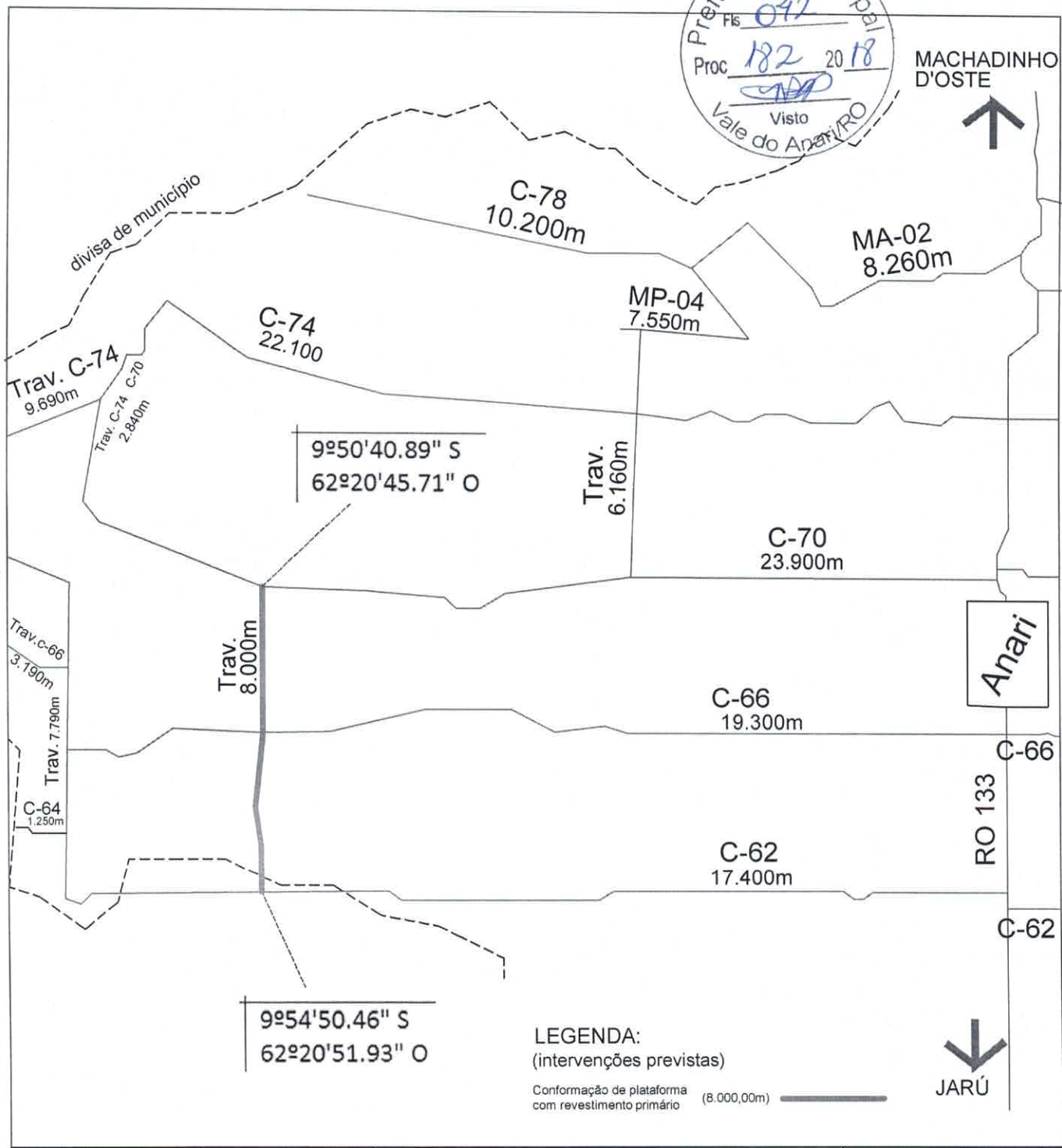

Anari

RO 133
C-66
C-62

↓
JARÚ

LEGENDA:
(intervensões previstas)

Conformação de plataforma com revestimento primário (8.000,00m)



	ANO	TIPO	ALTERAÇÕES:		
	2017	CROKI	A - -		
PROJETO P/RECUPERAÇÃO DE VIAS VICINAIS		EXTENSÃO (m):	B		
		8.000,00	C		
LOCAL: TRAVESSÃO DA LINHA C62 COM C70		DATA	D		
TRECHO: INÍCIO NA LINHA C62; FINAL NA LINHA C70		AGOSTO 2017	 R. SANTOS DUMONT, 548 NOVA OURO PRETO - OURO PRETO/RO trianguloengenhariaarquitectura@gmail.com (69) 99322-3120; (69)99907-3455		
V	PREFEITO:	FOLHA			DIM
I	ANILDO ALBERTON	08/08			METRO
S	RESP. TEC.:				ESC
T			S/ESC.		
O					

L DALCINO CAVATI EIRELI-EPP
26.747.076/0001-79
Josemar Edinho Caldeira
Resp. Técnico
CREA 40470 D-04/C